

voco

HIGHLIGHTS

Composite de alto rendimiento

GrandioSO Unlimited –
composite universal de 4 mm
en 5 Cluster Shades

Vital y adecuado para el uso diario

Preservación de la vitalidad y recubrimiento
de la pulpa con el biomaterial MTA vpt
(terapia de la pulpa vital)

Sabroso

Profluorid Varnish+ BioMin con
biovidrio es la nueva fuerza para
endurecer el esmalte dental

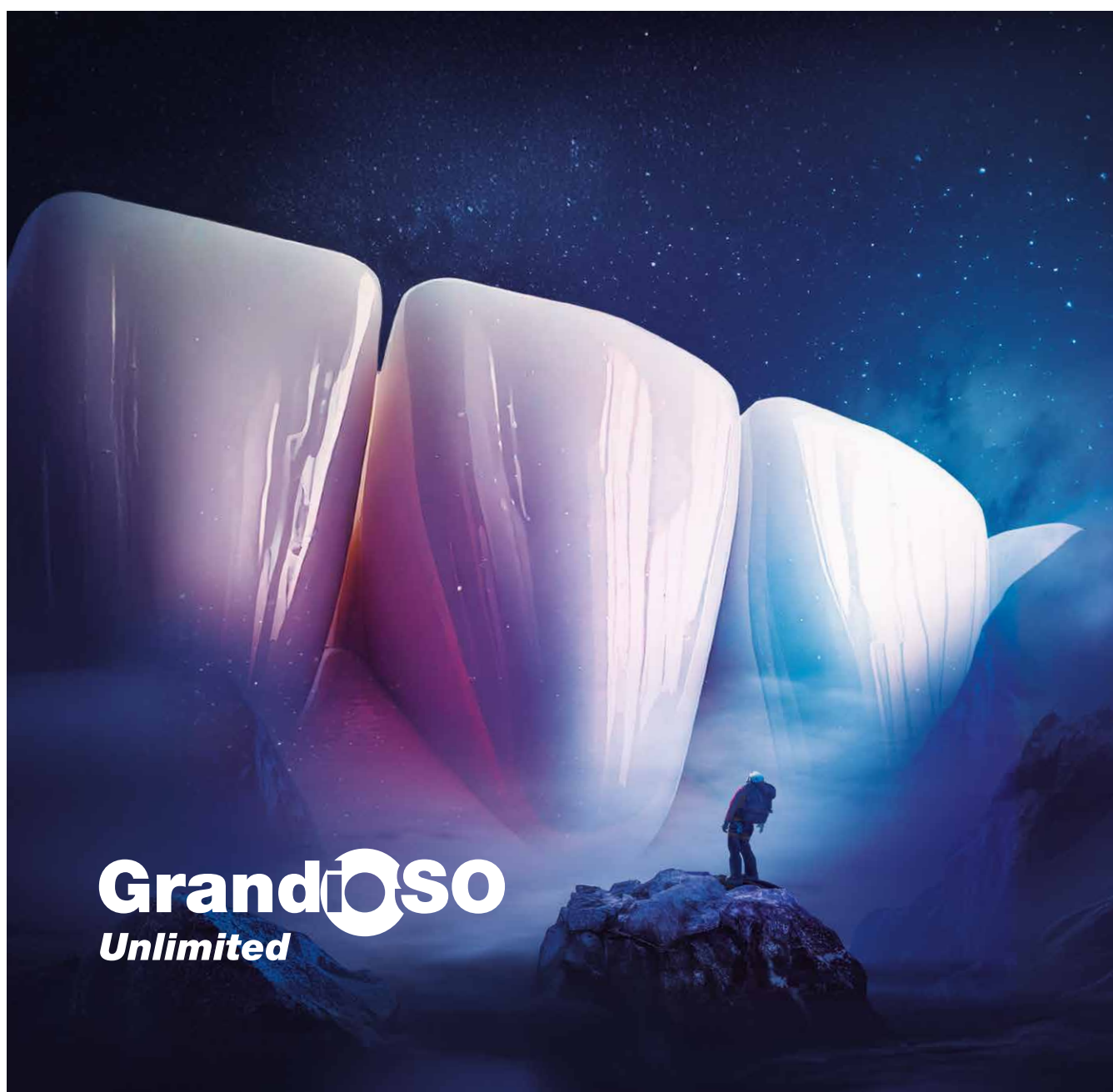

GrandioSO
Unlimited

GrandioSO Unlimited

Composite universal de 4 mm en 5 Cluster Shades

Mientras que los composites universales estéticos requieren el costoso trabajo de estratificar y polimerizar en incrementos de 2 mm, los composites para restauración en bloque ofrecen la ventaja de poder aplicar incrementos de hasta 4 mm en la cavidad. Sin embargo, los composites en bloque (bulk-fill) a menudo sólo se utilizan para los dientes posteriores debido a una estética inadecuada. VOCO elimina ahora esta restricción con GrandioSO Unlimited. El material estético puede aplicarse en la cavidad en incrementos de hasta 4 mm y está indicado tanto para el área anterior como posterior. ¡Solo necesitará un composite universal condensable!

Sistema Cluster Shade

Además, con sólo 5 tonos, estará en una posición óptima para su práctica diaria y podrá racionalizar significativamente su almacén. Porque, gracias al sistema de color simplificado, es posible cubrir los 16 tonos de la escala VITA® classical con sólo 5 Cluster Shades.

| GrandioSO Unlimited | A1 | | | | A2 | | A3 | | | A3.5 | | | | A4 | | |
|---------------------|----|----|----|----|----|----|----|----|----|------|----|----|----|----|----|----|
| VITA® classical | A1 | B1 | C1 | D2 | A2 | B2 | A3 | B3 | D4 | A3.5 | C2 | C3 | D3 | B4 | A4 | C4 |

Composite de alto rendimiento

Con un impresionante contenido de relleno del 91 %, GrandioSO Unlimited sienta nuevas bases en cuanto a estabilidad y resistencia. La contracción de volumen del 1,44 % reduce, además, el peligro de formación de fisuras marginales y coloraciones marginales y contribuye a lograr obturaciones de alta calidad.



Kit de prueba

10 × 0,3 g Caps
(de cada 2 × A1, A2, A3, A3.5, A4)
+ 10 × Futurabond U SingleDose,
+ tarjeta cromática

REF 6257



Jeringa Set

5 × 4,5 g jeringa
(A1, A2, A3, A3.5, A4)
+ tarjeta cromática

REF 6258

Caps Set

75 × 0,3 g Caps
(de cada 15 × A1, A2, A3, A3.5, A4)
+ tarjeta cromática

REF 6270

Para más referencias y colores individuales,
vea también www.voco.dental

El composite de alto rendimiento

Universal
para el área de dientes
anteriores y posteriores

La mayor estabilidad
contenido de relleno del 91 %

5 "Cluster Shades"
cubre todos los 16 colores
de VITA® classical

No requiere estratificación
incrementos de hasta 4 mm

Estética excelente
pulido excepcional

MTA vpt

Preservación vital de la pulpa para la práctica diaria –
biocompatible y libre de monómeros

Una protección pulpar biocompatible, estable y resistente a bacterias es esencial para la preservación vital de la pulpa. Con MTA vpt, VOCO dispone de un material agregado de trióxido mineral (MTA) que está especialmente concebido para este propósito. Dentro del tratamiento de la pulpa vital (VPT) se puede usar MTA vpt para bases cavitarias, recubrimientos directos e indirectos así como para el tratamiento de la pulpa tras amputación vital (pulpotomía parcial o total).

En el marco del tratamiento de la caries también se puede recubrir, de manera segura, la dentina residual con MTA vpt.

MTA vpt libera iones de calcio y de hidróxido durante el fraguado, lo que estimula los procesos regenerativos propios del organismo y la formación de dentina terciaria. El alto valor pH resultante es conocido por su efecto bacteriostático y favorece la remineralización. De este modo, MTA vpt crea una barrera protectora estable y resistente a bacterias – la base óptima para mantener la vitalidad de la pulpa.

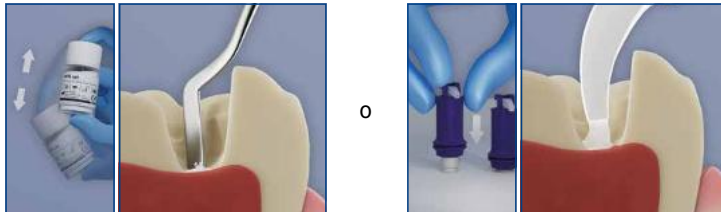

- **Fiable:** se mineraliza para un sellado resistente a bacterias
- **Eficiente respecto a tiempo:** inmediato procesamiento posterior mediante estratificación sin presión de tiempo
- **Práctico:** para uso en el tratamiento selectivo o por etapas de la caries y en la terapia pulpar vital



MTA vpt

Mezcla manual
10 g Polvo + 10 ml Líquido

REF 1645



MTA vpt AC

25 u. Cápsula de aplicación

REF 1646

Evitar la endo – conservar la pulpa.

Preservar la vitalidad de la pulpa en la práctica diaria





Fluorescencia que no pasa nada por alto:

Bifix Temp fluorescent

Material para fijaciones provisionales
y de curado dual a base de composite

5 ml QuickMix jeringa
+ accesorios

REF 1056



Material de fijación fluorescente

Pieza de mano, cargador,
2 baterías, protección antideslumbrante,
láminas protectoras, gafas protectoras

REF 9070



AlignerFlow LC

Composite fluorescente para
ataches de alineadores

2 × 2 g jeringa A1 REF 1526
2 × 2 g jeringa A2 REF 1527
2 × 2 g jeringa A3 REF 1528



Composite fluorescente para ataches

CURE & CHECK

TwinWa

- Gran potencia: La última tecnología de 1.300 mW/cm²
- Diseño ligero y manejable: Carga rápida y fácil de usar
- Manejo sencillo: Se puede seleccionar (modo de detección de fluorescencia) mediante un botón y la visualización tiene lugar en la pantalla
- Siempre lista para su uso: Baterías recargables

Detecta residuos, ahorra tiempo, crea seguridad



La lámpara 2 en 1
inteligente y potente

para fotopolimerización y
detección de fluorescencia

NUEVO

tecnología LED con elevada potencia,

carcasa metálica, con un peso total de solo 75 g

seleccionar el modo (fotopolimerización,

mediante un práctico conmutador giratorio

mediante un botón LED

carcasa de repuesto incluida

Material de reconstrucción del muñón fluorescente

Material de restauración fluorescente para provisionales

Rebilda DC fluorescent

El primer sistema fluorescente para la reconstrucción de muñones
y fijación de postes radiculares con fluorescencia activable

Cartucho 50 g.
dentina fluorescente,
+ accesorios

REF 1399

Jeringa QuickMix 10 g
dentina fluorescente,
+ accesorios

REF 1406



Clip F fluorescent

Material de restauración fotopolimerizable
para tratamientos provisionales

2 x 4 g jeringa

REF 1288



Profluorid Varnish + BioMin

Endurece significativamente el esmalte dental debilitado – en cuatro sabores agradables

VOCO Profluorid Varnish, el barniz de fluoruro exitoso contiene el biovidrio BioMin. Este biovidrio invisible se disuelve en presencia de saliva y libera iones de calcio y fosfato que contribuyen a la remineralización del diente. En combinación con el fluoruro del Varnish, se forman en la superficie dental estructuras cristalinas que logran, p. ej., endurecer significativamente un esmalte dental debilitado.

¡Junto con la desensibilización conocida una verdadera doble protección!

Ahorre hasta un **25%***

200 × 0,40 ml SingleDose

Caramelo REF 2276
Cereza REF 2277
Menta REF 2278
Bubble Gum REF 2279

50 × 0,40 ml SingleDose

Caramelo REF 2270
Cereza REF 2271
Menta REF 2272
Bubble Gum REF 2273

10 ml Tubo

Caramelo REF 2266
Cereza REF 2267
Menta REF 2268
Bubble Gum REF 2269

Mixed Flavour

48 × 0,40 ml SingleDose
Surtido: Caramelo, Cereza, Menta, Bubble Gum
REF 2274



Profluorid Varnish

Barniz con fluoruros para la desensibilización de los dientes (NaF al 5 %)

La causa para la hipersensibilidad son por regla general los túbulos dentinales abiertos. La meta del tratamiento es, por eso, cerrarlos. Profluorid Varnish es un barniz con fluoruros para el tratamiento contra la hipersensibilidad. Después de preparaciones de cavidad o en caso de cuellos de dientes sensibles se sellan efectivamente los túbulos dentinales.

Las ventajas de un vistazo

- Desensibilización rápida y liberación de fluoruro (22.600 ppm fluoruro)
- Simple aplicación – tolerante a la humedad
- Disponible en siete sabores agradables
- Se aplica en capas finas y es, por tanto, económico

Ahorre hasta un **25%***



5 × 1,70 ml

Ampolla cilíndrica

Melón REF 2235

Mixed Flavour

4 × 10 ml Tubo
Surtido: Menta, Melón, Cereza y Caramelo
REF 2971

10 ml Tubo

Melón REF 1267 Caramelo REF 2232
Menta REF 2234 Cereza REF 2233
Pina Colada REF 2237 Cola Lime REF 2236

200 × 0,40 ml SingleDose

Melón REF 1271 Bubble Gum REF 2239
Menta REF 2231 Cereza REF 2230
Pina Colada REF 2243 Cola Lime REF 2241
Caramelo REF 2229

Futurabond U

En el práctico formato *SingleDose*

Detrás del Futurabond U está un proceso de desarrollo largo que ha perseguido una meta: ofrecerle un adhesivo universal al usuario que le proporcione unas ventajas exclusivas como también fiabilidad y que haga superfluo a cualquier otro sistema de adhesión en el consultorio.

El Futurabond U sienta, por eso, nuevas bases referente a sus valores de adhesión y sobre todo en su aplicación flexible y de uso múltiple.

50 *SingleDose*

50 × Futurabond U
+ accesorios

REF 1571

200 *SingleDose*

200 × Futurabond U
+ accesorios

REF 1572

Ahorre hasta un
12%*



Grandio blocs & Grandio disc

Material CAD/CAM de híbrido nano-cerámico para restauraciones de dientes individuales permanentes y revestimientos de armazones

Los Grandio blocs/Grandio disc convencen con sus propiedades físicas referente a elasticidad, resistencia y un alto contenido de relleno del 86% en peso. Por ello, el material es más similar al diente natural que todos los otros materiales para la restauración indirecta. Grandio blocs/Grandio disc es el material de elección y superior a las cerámicas de óxido de circonio convencionales. Los productos pueden ser trabajados sin problema de manera intraoral y pulidos a alto brillo.



Disponible en
12 mm, 15 mm
y 18 mm

Grandio disc multicolor

1 × 15 mm (ø 98 mm)

Por ejemplo:

A2 REF 6217

A3 REF 6218

Para más referencias y colores individuales, vea también www.voco.dental

También disponible para Planmill®



Grandio blocs

5 × no. 12 LT/HT

REF ver tabla

Grandio blocs

5 × no. 14L LT/HT

REF ver tabla

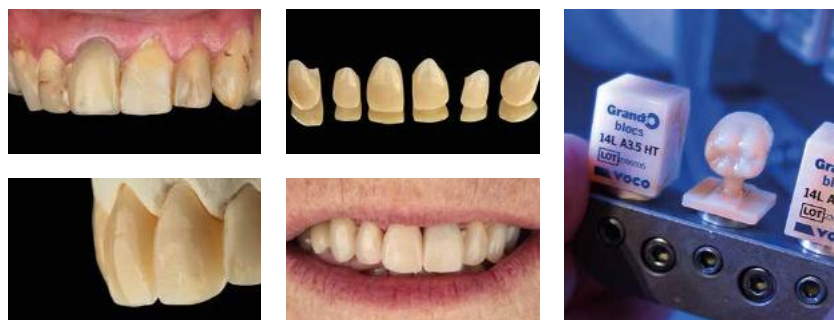

Fuente: Dr. Felipe Moura, Brasil

| Para el área de dientes anteriores | | | | | | | | Para el área de dientes posteriores | | | |
|------------------------------------|-------|-------|---------|-------|-------|-------|------|-------------------------------------|-------|-------|---------|
| A1 LT | A2 LT | A3 LT | A3.5 LT | B1 LT | C2 LT | BL LT | | A1 HT | A2 HT | A3 HT | A3.5 HT |
| no. 12 | 6003 | 6004 | 6005 | 6006 | 6007 | 6008 | 6009 | 6012 | 6013 | 6014 | 6015 |
| no. 14L | 6018 | 6019 | 6020 | 6021 | 6022 | 6023 | 6024 | 6027 | 6028 | 6029 | 6030 |

Bifix Veneer LC

Sencillamente seguro, sencillamente estético –
fijación de carillas con workflow optimizado

Bifix Veneer LC, el composite de fijación nanohíbrido fotopolimerizable, especialmente estético y con un peso de relleno del 81 % ha sido desarrollado específicamente para la fijación adhesiva sencilla y segura de carillas, inlays y onlays de composite o cerámica.

El concepto cromático claro con los **tres colores bright, clear y warm** simplifica la colocación de las carillas y permite influir positivamente en el resultado estético. Gracias a las pastas Try-in adaptadas con precisión resulta sencillo elegir el color adecuado y el resultado final puede ser comprobado previamente.

Un concepto cromático intuitivo y eficiente para un máximo éxito estético

bright ←←←←

Para blanquear la carilla

clear →→

Para una fijación de color neutro de la carilla

warm →→

Para oscurecer la carilla

Fuente: Prof. Carlos Torres, Brasil

Contacte a su depósito o a su Comercial de VOCO para poder pedir las ofertas indicadas en las VOCO Highlights.

*Comparado con la compra individual

Las ofertas son solamente vigentes en socios comerciales participantes. Los precios especiales de su depósito serán considerados de todas formas. Salvo error u omisión. No nos hacemos responsables de los errores de imprenta.

VOCO GmbH
Anton-Flettner-Straße 1-3
27472 Cuxhaven
Alemania

Atención al cliente VOCO
Línea gratuita : 00 800 44 444 555
Fax: +49 4721-719-2931
service@voco.de



¡Síguenos!
Instagram
@voco_spain

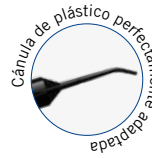

Bifix Veneer set

3 × 2 g jeringa Bifix Veneer LC
3 × 2,5 g jeringa Bifix Veneer Try-In
(bright, clear, warm)
+ accesorios

REF 1428

Ahorre
hasta un
20%*

Bifix Veneer system set

3 × 2 g jeringa Bifix Veneer LC
3 × 2,5 g jeringa Bifix Veneer Try-In
(bright, clear, warm)
2 ml jeringa Vococid
20 u. SingleDose Futurabond U
20 u. SingleDose Ceramic Bond
10 u. Sticky Tim
+ accesorios

REF 1429

Para más referencias y colores individuales,
vea también www.voco.dental